

Press Release

La empresa **Amorim Revestimentos** seleccionada para la Cripta de la **Sagrada Familia**

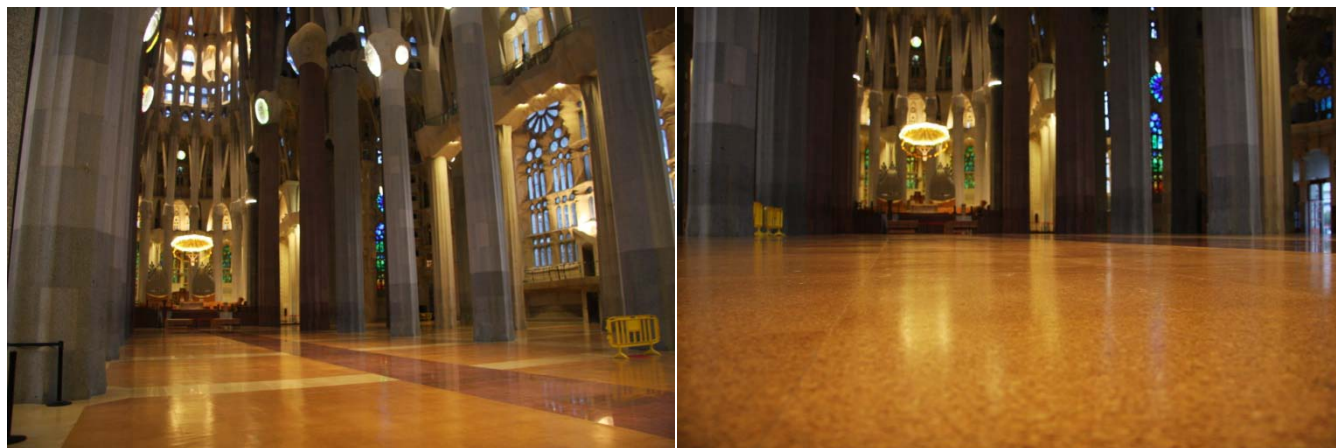

Se trata del mayor *ex-libris* de Barcelona y uno de los monumentos más visitados de todo el mundo, que cada año recibe la visita de millones de turistas. La **Sagrada Familia**, concebida por el arquitecto catalán Gaudí y considerada por muchos como su obra maestra, es un templo católico que destaca por su majestuosidad y que deslumbra a cualquier persona por su arquitectura.

A partir de ahora, todas aquellas personas que visiten la Sagrada Familia entrando por la cripta del templo estarán pisando un pavimento hecho en Portugal, y más concretamente fabricado por **Amorim Revestimentos**. Los productos de la marca **Wicanders**[®], en concreto la línea **Corkcomfort**, que combina la sensación de confort y el delicado efecto visual del corcho, han sido seleccionados como elementos integrantes de esta imponente obra liderada por el arquitecto **Jordi Bonet i Armengol**. Además de las características de confort y efecto visual, las cuales ya han recibido el reconocimiento correspondiente, la capacidad de absorción acústica conseguida mediante la incorporación de corcho en los revestimientos **Wicanders**[®] resultó determinante a la hora de elegir la gama **Corkcomfort**, un requisito de enorme importancia en una obra de estas características.

Casi 2000 m² de **Corkcomfort** Encolado, con acabado en barniz preparado para un gran trasiego de gente, revisten los pavimentos de la cripta, un espacio del templo que fue declarado Patrimonio Cultural de la Humanidad por la UNESCO. Iniciada en 1882, la Sagrada Familia siga aún en construcción, estando prevista su finalización para 2026, año del centenario de la muerte de Gaudí.

Este mismo año ha tenido lugar un nuevo e importante hito en la ya larga historia de este templo católico de Barcelona: la conclusión de la nave central de la Basílica de la **Sagrada Familia** y su apertura al público. Este espacio fue consagrado el 7 de noviembre por el Papa Benedicto XVI.



AMORIM

Excellence in flooring



WICANDERS[®]

Para más información, contacte con la organización Amorim de su país o un representante designado, o visite www.wicanders.com.

Amorim Revestimentos, S.A.

P.O. Box 13

4536-907 S. Paio de Oleiros - Portugal

Persona de contacto: Miguel de Sousa

Tel: +351 227 475 600 Fax: +351 227 475 601

E-mail: msousa.ar@amorim.com